

**DAT**  
AUSTRIA

---

# VIN-Abfrage

über

# SilverDAT®

## VIN-Abfrage über SilverDAT

- Vereinfachte Fahrzeugauswahl inkl. der Serien- und Sonderausstattungen über die Fahrgestellnummer bzw. VIN (Vehicle-Identification-Number) aus den Datenbanken der angeschlossenen Hersteller
- Voraussetzungen: Freischaltungsvereinbarung, Internetzugang
- Folgende der in Österreich zugelassenen Fahrzeuge können über die SilverDAT-VIN-Abfrage identifiziert werden. Die Hersteller sind: Abarth, Alfa Romeo, Alpine, Audi, BMW PKW und Kraftrad, Cadillac, Chevrolet, Chrysler, Citroen, Cupra, Dacia, DS, Dodge, Fiat Pkw und Transporter, Ford Pkw und Transporter, Hyundai (PKW), Iveco Daily Transporter, Jeep, Kia Pkw und Transporter, Lancia, Lexus, MAN, Mazda, MINI, Mercedes-Benz Pkw, Transporter (ausser Vito und Viano 4x4) und Lkw, Nissan PKW und Transporter, Opel PKW und Transporter, Peugeot PKW und Transporter, Porsche, Renault PKW und Transporter, Seat, Škoda, Subaru, Smart, Toyota (PKW), Volkswagen und Volvo.
- Bei folgenden der in Österreich zugelassenen Fahrzeuge kommen die Informationen der Serien- und Sonderausstattungen aus der herstellerstandardisierten und auf der Basis von Herstellerangaben erstellten DAT Datenbank: Daihatsu, Honda, Hyundai (Transporter), Infiniti, Jaguar, Lada, Land Rover, Masarati, Mitsubishi, Saab, SsangYong, Suzuki und Tesla (*Stand Jänner 2024*)

Mit der **VIN-Abfrage** über SilverDAT wird die Fahrzeugidentifikation inklusive der Serien- und Sonderausstattungen wesentlich vereinfacht. Über die Erfassung der Fahrgestellnummer (Vehicle-Identification-Number) werden die entsprechenden Fahrzeugdaten sekundenschnell von den angeschlossenen Datenbanken der Hersteller über das Rechenzentrum der DAT direkt an die einzelnen SilverDAT-Nutzer übertragen. Die VIN-Abfrage kann in der Gebrauchtfahrzeug-Bewertung und in der Fahrzeug-Instandsetzungskalkulation gestartet werden.

## VIN-Abfrage in der SilverDAT Gebrauchtfahrzeug-Bewertung:

**Kontrolle der Ausstattungen des ermittelten Fahrzeugs**

**Durch die VIN-Abfrage, ermitteln Sie zielsicher das Fahrzeug.**

**Suchbaum**

- Fahrzeugart: Pkw, SUV, Kleintransporter
- Hersteller: Volkswagen
- Haupttyp: Passat Variant (365)(07.2014->)
- Untertyp: Alltrack 4Motion BMT/Start/Stop
- Fahrzeugbilder:
- Motor: Motor 2,0 Ltr. - 110 kW TDI
- Getriebe: Getriebe 6-Gang
- Marktindex: AT - kd5 2.0 TDI BMT/Start-Stop EU6, 2015 - 2017

Wenn Sie auf das Buchsymbol klicken, erhalten Sie untenstehendes Fenster mit Informationen:

**Ergebnis der VIN-Abfrage**

---

**Herstellerhinweis**

Das Ergebnis aus der VIN-Abfrage enthält Angaben vom Hersteller, an denen die Deutsche Automobil Treuhand GmbH die erforderlichen Rechte zur Aufbearbeitung und Veröffentlichung hat.

---

**Modellidentifizierung**

VIN	WWWZZ3CZGE073610		
DAT Europa-Code®	01 905 115 033 0001 kz:0	Baujahr	2015
Bestimmungsland	<b>Österreich</b>		

---

**Ausstattungen**

DAT-Nummer	Herstellercode	Text
OB4		Radstand
OEN		Einbau Differenzierung für Getriebe"MQ 350" -- Fahrzeugteile --
OF5		Kraftstoffsystem Diesel
OFA		Fertigungsablauf Standard
OC4		...

**Hier sehen Sie, ob das von Ihnen abgefragte Fahrzeug für Österreich gebaut wurde.**

Hier sehen Sie die ermittelten Ausstattungen und können ggf. nachträglich hinzugefügte Ausstattungen addieren:

Bei Sonderausstattungen werden die Preise automatisch übernommen:

Sonderausstattung	Basispreis	Abw.	%	DAT	Hinweis
Active Info-Display (Instrumentenanzeige digital)	537,60	T2	*	118,39	
Anhängerkupplung (Kugelkopf schwenkbar)	1.036,80	T2	*	228,32	
Audio-Navigationssystem Discover Pro (mit Festplattenspeicher)	2.001,92	T2	*	440,86	
Fahrerassistenz-System: Anhänger-Rangierassistent (Trailer Assst.) inkl. Parkenassistent	610,56	T2	*	134,46	
Fahrerassistenz-System: Dynamische Fernlichtregulierung (Dynamic Light Assst.)	490,24	T4	*	68,42	
Kofferraumdeckel / Heckklappe elektr. betätigt (öffnen + schließen)	510,72	T3	*	88,40	
LM-Felgen Bx18 (Kalbarita)	817,92	T2	*	180,12	
Metall-Lackierung	684,80	T2	*	150,81	
Mobile Online Dienste App-Connect	209,92	T2	*	46,23	
Mobiletelefon Schnittstelle Comfort	437,76	T2	*	96,40	
Panorama-Schiebedach vorn elektrisch, mit Panoramadach hinten	1.292,80	T2	*	284,70	
Rückfahrkamera	426,24	T2	*	93,87	
Scheinwerfer LED mit dynamischem Kurvenlicht	1.493,76	T2	*	328,95	

## VIN-Abfrage in der SilverDAT Fahrzeug-Instandsetzungskalkulation:

**Kontrolle der Ausstattungen des ermittelten Fahrzeugs**

**Durch die VIN-Abfrage, ermitteln Sie zielsicher das Fahrzeug.**

**Suchbaum**

- Fahrzeugart: 01 Personenkraftwagen
- Hersteller: 905 Volkswagen
- Haupttyp: 115 Passat Variant (3G5)(07.2014->)
- Untertyp: 033 Abtack 4Motion BMT/Start/Stop
- Motor: Motor 2,0 Ltr. - 110 kW TDI
- Karosserie: Karosserie: 4-türig
- Getriebe: Getriebe 6-Gang
- Ausstattungsline:

Wenn Sie auf das Buchsymbol klicken, erhalten Sie untenstehendes Fenster mit Informationen:

**Herstellerhinweis**

Das Ergebnis aus der VIN-Abfrage enthält Angaben vom Hersteller, an denen die Deutsche Automobil Treuhand GmbH die erforderlichen Rechte zur Aufbearbeitung und Veröffentlichung hat.

**Modellidentifizierung**

VIN	WVWZZZ3CZGE073610		
DAT Europa-Code®	01 905 115 033 0001 kz:0	Baujahr	2015
Bestimmungsland	<b>Österreich</b>		

**Ausstattungen**

DAT-Nummer	Herstellercode	Text
	OB4	Radstand
	OEN	Einbau Differenzierung für Getriebe"MQ 350" -- Fahrzeugteile --
	OF5	Kraftstoffsystem Diesel
	OFA	Fertigungsablauf Standard

**Hier sehen Sie, ob das von Ihnen abgefragte Fahrzeug für Österreich gebaut wurde.**

Hier sehen Sie die ermittelten Ausstattungen:

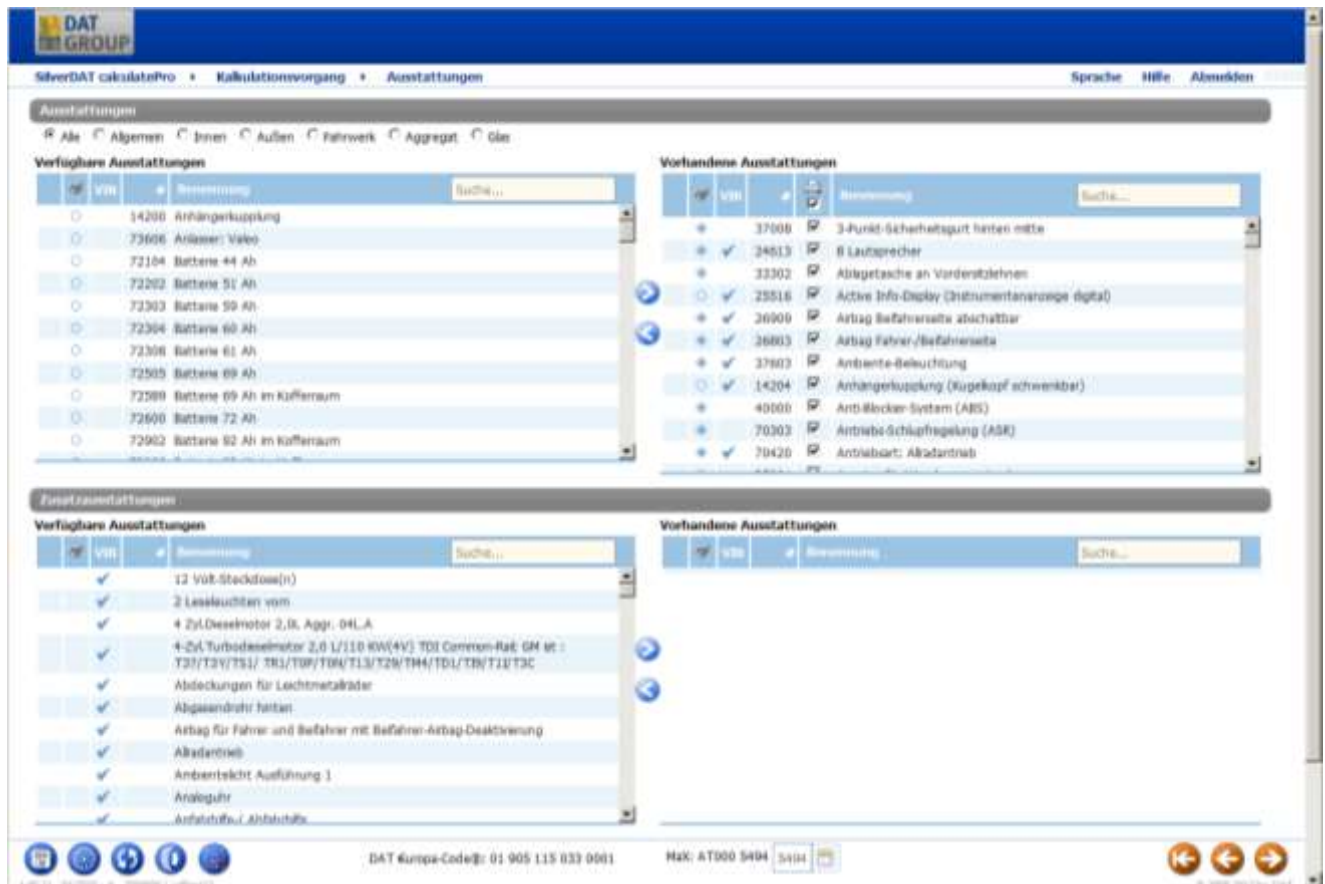

- Ausstattungen:** Filter options for "Alle", "Allgemein", "Innen", "Außen", "Fahrwerk", "Aggregat", and "Glas".
- Verfügbare Ausstattungen:** A list of available equipment items with columns for "VF", "VIN", and "Benennung". Items include:
  - 14200 Anhängerkupplung
  - 72606 Airboxen: Vabo
  - 72104 Batterie 44 Ah
  - 72202 Batterie 51 Ah
  - 72303 Batterie 59 Ah
  - 72304 Batterie 60 Ah
  - 72308 Batterie 61 Ah
  - 72505 Batterie 69 Ah
  - 72589 Batterie 69 Ah im Kofferraum
  - 72600 Batterie 72 Ah
  - 72902 Batterie 82 Ah im Kofferraum
- Verwendete Ausstattungen:** A list of used equipment items with columns for "VF", "VIN", and "Benennung". Items include:
  - 37008 3-Punkt-Sicherheitsgurt hinten mitte
  - 24513 6 Lautsprecher
  - 33302 Ablagetische an Vorderstühlen
  - 25516 Active Info-Display (Instrumentenanzeige digital)
  - 26900 Airbag Beifahrersitz abschaltbar
  - 26803 Airbag Fahrer-/Beifahrersitz
  - 37903 Ambiente-Beleuchtung
  - 14204 Anhängerkupplung (Kugelkopf schwenkbar)
  - 40000 Anti-Blocker-System (ABS)
  - 70303 Antriebs-Schlupfregelung (ASR)
  - 70420 Antriebsart: Allradantrieb
- Zusatzausstattungen:** A section for additional equipment with columns for "VF", "VIN", and "Benennung". Items include:
  - 12 Vül-Steckdose(n)
  - 2 Leseluchten vorn
  - 4 Zyl. Dieselmotor 2,8l Aggr. 04LA
  - 4-Zyl. Turbodieselmotor 2,0 l/110 kW(4V) TDI Common-Rail GM lt.: T21/T2V/T2S1/ TR1/TUP/T0M/T13/T2M/TM4/TD1/TN/T11/T3C
  - Abdeckungen für Leichtmetallräder
  - Abgasrohr hinten
  - Airbag für Fahrer- und Beifahrer mit Beifahrer-Airbag-Deaktivierung
  - Allradantrieb
  - Ambienteleucht Ausführung 1
  - Analoguhr
  - Anfahrhilfen/ Abbremshilfe

The interface also shows a status bar at the bottom with "DAT Europa-Code@: 01 905 115 033 0001", "Mx: AT000 5494", and navigation icons.

Wird, wie hier im Beispiel, das erneuern der Windschutzscheibe gewählt ...

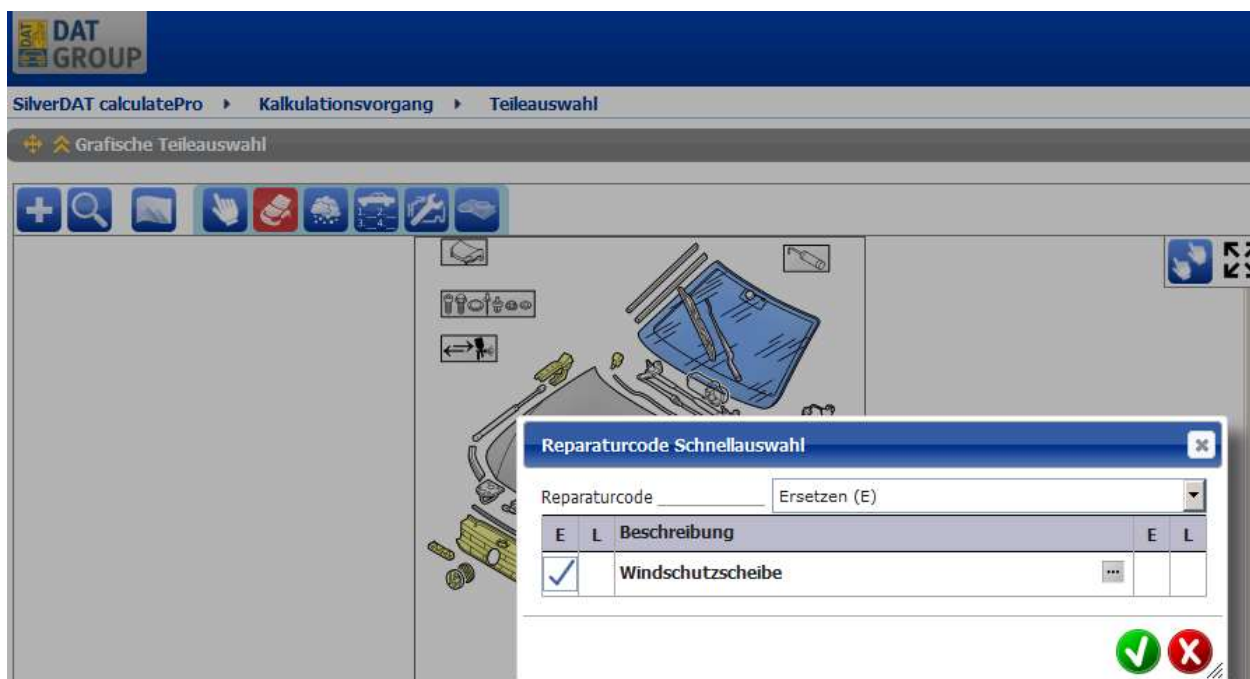

... erhalten Sie ein Kontrollfester mit Ausstattungen, die in Verbindung mit Windschutzscheibe stehen und durch die VIN-Abfrage ermittelt wurden:

Ausstattung			
gew. ▲	VIN ▲	# ▲	Ausstattung ▲
<input type="checkbox"/>		18648	Fahrassistenz-System: Fernlichtregulierung (Light Assist)
<input type="checkbox"/>		22208	Wärmeschutzverglasung mit Frontscheibenheizung (Dämmglas)
<input type="checkbox"/>		22711	Frontscheibe heizbar (drahtlos) und infrarot-reflektierend
<input type="checkbox"/>		42907	Fahrassistenz-System: Spurhalteassistent (Lane Assist)
<input checked="" type="checkbox"/>	<input checked="" type="checkbox"/>	18650	Fahrassistenz-System: Dynamische Fernlichtregulierung (Dynamic Light Assist)
<input checked="" type="checkbox"/>	<input checked="" type="checkbox"/>	18680	Fahrassistenz-System: Verkehrszeichenerkennung
<input checked="" type="checkbox"/>	<input checked="" type="checkbox"/>	19101	Scheibenwischer mit Regensensor
<input checked="" type="checkbox"/>	<input checked="" type="checkbox"/>	39806	Frontkamera
<input checked="" type="checkbox"/>		40957	Fahrassistenz-System: Umfeldbeobachtungssystem (Front assist) mit City-Notbremsfunktion

Bei der Kalkulation werden dann automatisch die erforderlichen Zusatzmittel und Arbeitsumfänge berücksichtigt:

DAT GROUP							
SilverDAT calculatePro + Kalkulationsvorgang + Kalkulation							
Eine VIN-Abfrage zur Fahrzeugidentifizierung wurde durchgeführt							
Ersatzteile (Preisdatum: 01.01.2018)							
RC	DVN	ETR	Benennung	Anzahl	Preis pro Stück	Gesamtpreis/ETB	
E	44910	( 308843011ATNVB	FRONTSCHIEBE	1	360,00	360,00	
<input type="checkbox"/>	E	44940	( KLE SET 001	KLEBESATZ FRONTSCHIEBE	1	60,30	60,30
<input type="checkbox"/>	E	45335	790955609	GEL PAD REGENSENSOR	1	19,90	19,90
<input type="checkbox"/>	E		443845631A	DISTANZSTUECK	2	1,15	2,30

Arbeitslöhn							
RC	DVN	APN	Benennung	Arbeitsart	Stufe	Arbeitszeit	Gesamtpreis/ETB
E	44910	64 10 55 06	WINDSCHUTZSCHEIBE ERS.	H	2	2,90	290,00
<input type="checkbox"/>	S	14449	96 38 15 00	FRONTKAMERA FAHRASSISTENZSYSTEM EINSTELLEN	H	1,20	120,00
<input type="checkbox"/>	T	98033	#01 50 00 00	GFS/GEFLICHTE FUNKTION	E	0,30	30,00

Somit ist die VIN-Abfrage über SilverDAT die sicherste und schnellste Möglichkeit der Fahrzeugidentifizierung, da die ursprüngliche Konfiguration des Fahrzeuges beim Hersteller abgefragt und angezeigt wird.

Aktuelle Informationen hierzu finden Sie auch auf unserer Internetseite [www.dat.at](http://www.dat.at).

## Hinweise zum Support

Wir stehen unseren Kunden in allen Sachfragen stets gern mit Rat und Tat zur Seite.

Wir sind für Sie Montags bis Freitags zwischen 8 und 18 Uhr unter folgenden Kontaktdaten erreichbar:

Vertriebsleiter für Österreich

Hr. GESSL Gerald

Tel: 0699 / 187 91 569

E-Mail: [Gerald.Gessl@dat.at](mailto:Gerald.Gessl@dat.at)

Für die Gebiete Wien,  
Niederösterreich, Burgenland und  
Steiermark

Hr. HAGER Thomas

Tel.: 0699/102 71 789

E-Mail: [Thomas.Hager@dat.at](mailto:Thomas.Hager@dat.at)

Für die Gebiete Oberösterreich, Salzburg, Kärnten und  
Tirol

Hr. ALAGIC Enis

Tel.: 0699/127 17 007

E-Mail: [enis.alagic@dat.at](mailto:enis.alagic@dat.at)

Ihre

DAT Austria GmbH